

Refresh Kashiwagi

リフレッシュ柏木

物件概要 & アクセス

山手線 『高田馬場』駅 徒歩15分
 総武線 『東中野』駅 徒歩7分
 東京メトロ東西線 『落合』駅 徒歩8分
 都営地下鉄大江戸線 『東中野』駅 徒歩10分
 所在地：新宿区北新宿4-7-4
 構造：RC造地上8階地下1階建て
 専有面積：31.20㎡ 入居日：6/中

賃貸条件

205号室 2K

賃料：**93,000円** 管理費：**6,000円**

- 礼金：0ヶ月 ■敷金：0ヶ月 ※期間内解約違約金有(1ヶ月)
- 更新料：新賃料の1ヶ月分+5,000(別途消費税)
- 駐車場：敷地内有り(満車)
- 駐輪場：あり(1台：500円) ■火災保険：20,000円/2年間
- 退去時清掃代：54,000円 契約時要
- シリンダー交換費用：21,600円～契約時要
- 保証会社加入必須(日本セーフティー又はCasa100%保証人無し)

設備

- BT別 追炊機能付 (ホールインワン)
- エレベーター エアコン
- 二面採光東南角部屋日当り最高
- 室内洗濯機置場 敷地内駐車場有り
- 24時間緊急対応 光ファイバー
- 兄弟・姉妹・友人同士

注目! **無料Wifi可**

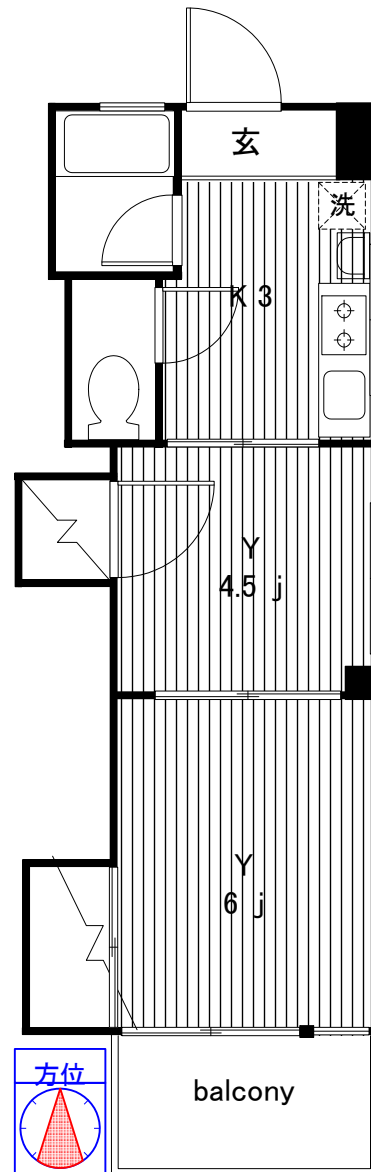

実感して下さい

- 洗濯物が白くなり、洗濯槽の汚れも数日で除去!
- *お風呂のヌメリ防止!
- *キッチンの油汚れ除去!
- *排水溝の悪臭防止!
- *トイレの尿石付着防止!



超軟水!おいしい水!
 肌に優しいスーパーWater
ウォーターウォッチャー設置



※図面と現況が相違する場合は、現況を優先いたします。※万一契約済の際は、あらかじめご了承ください。

ビルマネジメント事業部
株式会社 不二レック

〒110-0008 東京都台東区池之端2-2-8
TEL 03-3824-6611
 (FAX) 03-3824-2311

AD100

取引態様	<input type="checkbox"/> 媒介 <input type="checkbox"/> 代理 <input checked="" type="checkbox"/> 貸主
手数料の負担	貸主 % 借主 100 %
手数料の配分	元付 % 客付 100 %
備考	

Rental Mansion Water Watcher 取付済

リフレッシュ柏木

■ 物件概要

Room No.802 ¥109,000 管理費6,000

■ 交通アクセス

物件名称: リフレッシュ柏木
 所在地: 新宿区北新宿4-7-4
 構造: RC造地上8階建
 総戸数: 28戸
 入居日: 5/中退去
 対象部屋: 802号室 36㎡

総武緩行線
東中野駅 徒歩7分
 山手線
高田馬場駅 徒歩15分
 総武緩行線
大久保駅 徒歩10分

- ◎エレベーター ◎日当り眺望最高
- ◎BT別 ◎室内洗濯機置場
- ◎給湯・シャワー◎エアコン◎収納
- ◎ガスキッチン★シューズBOX
- ◎兄弟姉妹友人
- ◎地下駐車場なし

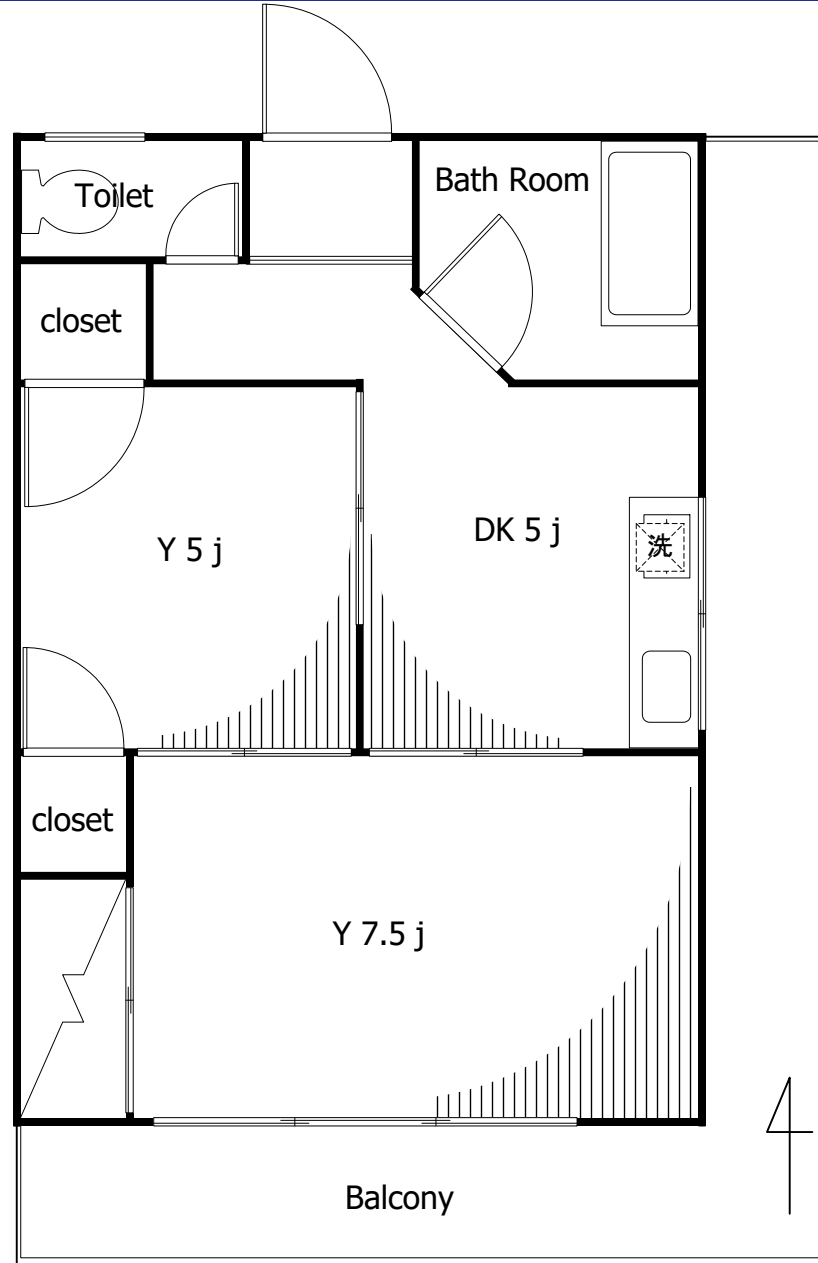

■ 賃貸条件

礼金 : 1ヵ月 → なし
 敷金 : 1ヵ月 → なし
 契約期間 : 2年間
 更新料 : 新賃料の1ヶ月分+5,400円
 火災保険料 : 20,000円/2年間
 保証会社 : 加入必須 (Casa100%)
 鍵交換手数料 : 21,600円 (契約時要)
 ライフサポート : 12,960円/2年間

※退去時清掃代54,000円要
 ※2年以内の解約は、早期解約違約金賃料1ヶ月分

超軟水!

ウォーターウォッチャー取付物件
 水がおいしい! 肌に優しい!
 トイレ、キッチン、洗濯機が綺麗になる!
 お試しのチャンス!



水道水が美味しい
 超軟水です



最上階で風通しが良くとっても明るい部屋

※図面と現況が相違する場合は、現況を優先いたします。※万一契約済の際は、あらかじめご了承ください。※鍵交換代21,600円契約時要。※更新手数料5,400円 ※退去時清掃代54,000円要

ビルマネジメント事業部

〒110-0008 東京都台東区池之端2-2-8

株式会社 不二レック

TEL **03-3824-6611**
 (FAX) 03-3824-2311

<http://www.fuji-grp.jp>

取引態様	<input type="checkbox"/> 媒介	<input type="checkbox"/> 代理	<input checked="" type="checkbox"/> 貸主
手数料の負担	貸主	% 借主	100 %
手数料の配分	元付	% 客付	100 %
AD 100%			