

耐震3DKマンション

プラザMM



タイル張り、南向き



きれいなエントランス



バルコニー付き日当たり最高!

2線3駅利用可 コンビニ4分

401号室

二面採光角部屋

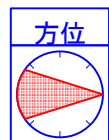
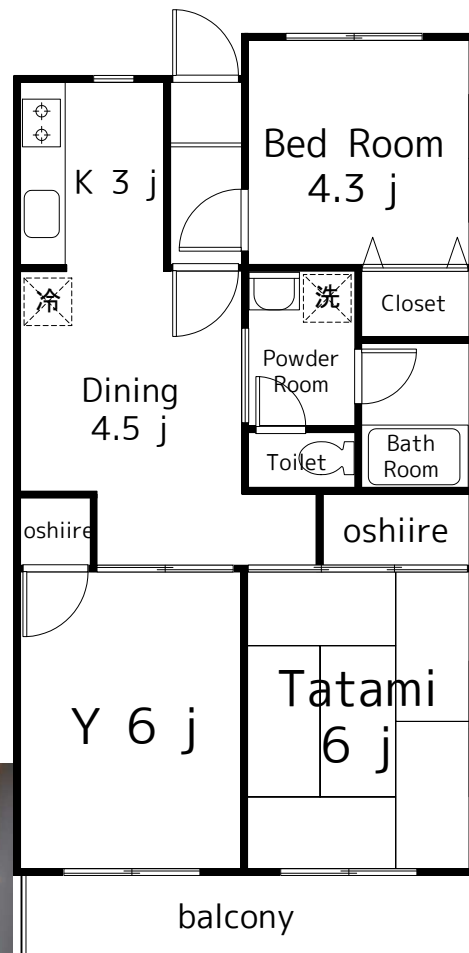

AC付 TVモニターホン

交通アクセス

JR横浜線

町田駅 徒歩8分

小田急線

町田駅 徒歩10分

相模大野駅 徒歩8分

物件概要

物件名称：プラザMM 301号室(4/上入居可)
 所在地：相模原市南区上鶴間本町3-1-1
 構造：PC造地上5階建
 総戸数：25戸
 築年月：平成元年1月
 専有面積：54.59㎡

賃貸条件

賃料：77,000円

共益費：4,700円

礼金：なし

敷金：なし

ゼロゼロ

駐車場：空無し / バイク置場あり

更新料：新賃料の1ヶ月分+手数料5,400円

保証会社：カーサorセーフティ必須70%~

鍵交換費用：21,600円契約時要

火災保険料：20,000円 / 2年間

退去清掃費：54,000円契約時要

※期間内解約違約金有り(賃料の1ヶ月分)



大型バイク可

無料駐輪場あり

※図面と現況が相違する場合は、現況を優先いたします。※万一契約済の際は、あらかじめご了承ください。

株式会社 不二レック

ビルマネジメント事業部

〒110-0008 東京都台東区池之端2-2-8

TEL **03-3824-6611**
(FAX) 03-3824-2311

AD100

取引態様	<input type="checkbox"/> 媒介	<input type="checkbox"/> 代理	<input checked="" type="checkbox"/> 貸主
手数料の負担	貸主	% 借主	100 %
手数料の配分	元付	% 客付	100 %
AD 100			