

Chintai Mansion

ベルメゾン 田園調布

■ 物件概要

Room No.203 ¥112,000- ¥7,000-

■ 交通アクセス

物件名称：ベルメゾン田園調布
 所在地：東京都大田区田園調布1-6-19
 構造：RC造地上5階建
 総戸数：18戸
 竣工日：平成2年5月
 対象部屋：203号室 36.69㎡

屋根付き駐車場空きあり

ペット相談
 (猫又は犬1匹迄)
 ※礼金・敷金1ヶ月追加

東急多摩川線 沼部駅 徒歩8分
 東急多摩川線 多摩川駅 徒歩10分
 東急池上線 雪谷大塚駅 徒歩9分
 東急東横線 田園調布駅 徒歩15分

- ◎ガスキッチン
- ◎オートロック
- ◎二面採光角部屋
- ◎室内洗濯機置場
- ◎ペット飼育の場合1匹に限る。
(礼金・敷金各1ヶ月増額)
- ◎エレベーター
- ◎CATV
- ◎エアコン
- ◎2人可

東南二面採光角部屋出窓付

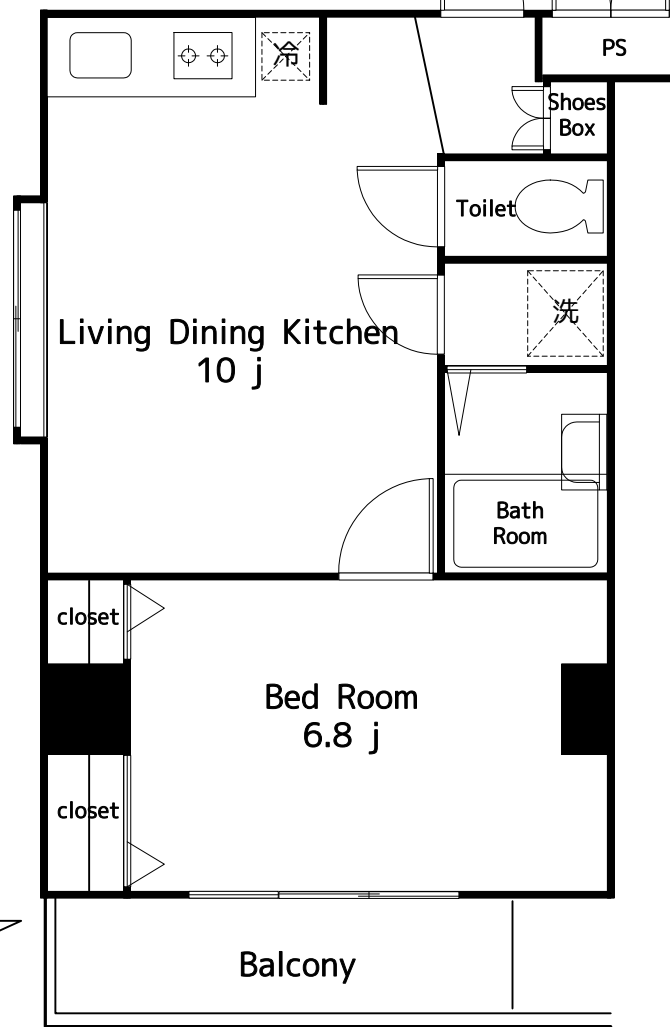

■ 賃貸条件

礼金：1ヶ月 → なし
 敷金：なし
 契約期間：2年間
 更新料：新賃料の1.5ヶ月分+¥13,200円
 入居日：即入居
 火災保険：20,000円(2年)
 保証会社：必須(カーサ又はセーフティ)50%～
 鍵交換手数料：22,000円
 駐車場：28,600円屋根付きバイクも併用可能
 ※期間内解約違約金1ヵ月あり
 ※退去時清掃代66,000円契約時要



※図面と現況が相違する場合は、現況を優先いたします。 ※万一契約済の際は、あらかじめご了承ください。

ビルマネジメント事業部
株式会社 不二レック

〒110-0008 東京都台東区池之端2-2-8
 TEL **03-3824-6611**
 (FAX) 03-3824-2311

AD200%

取引態様	<input type="checkbox"/> 媒介	<input type="checkbox"/> 代理	<input checked="" type="checkbox"/> 貸主
手数料の負担	貸主	% 借主	10 %
手数料の配分	元付	% 客付	10 %
			0 %