

Rental Office

クロープ平和台



∞ 駅前2階 ∞

店舗・事務所歓迎！
軽飲食店も歓迎！
前整骨院
お客様用駐輪場あり



交通アクセス

東京メトロ有楽町線
『平和台』駅 徒歩1分

物件概要

所在地 / 東京都練馬区早宮2-16-31
構造 / 鉄筋コンクリート造 地上6階建
竣工 / 1984年2月

Room No.	m ²	坪
205	50.05	15.14

賃貸条件

賃料	203,500円(税込)	共益費	16,500円(税込)
保証金	4ヶ月	礼金	1ヶ月
償却	解約時賃料の 2ヶ月分	契約期間	2年間
更新料	新賃料の 1ヶ月分	入居	相談
更新事務手数料	19,800円 (税込)		

稀少！駅前物件

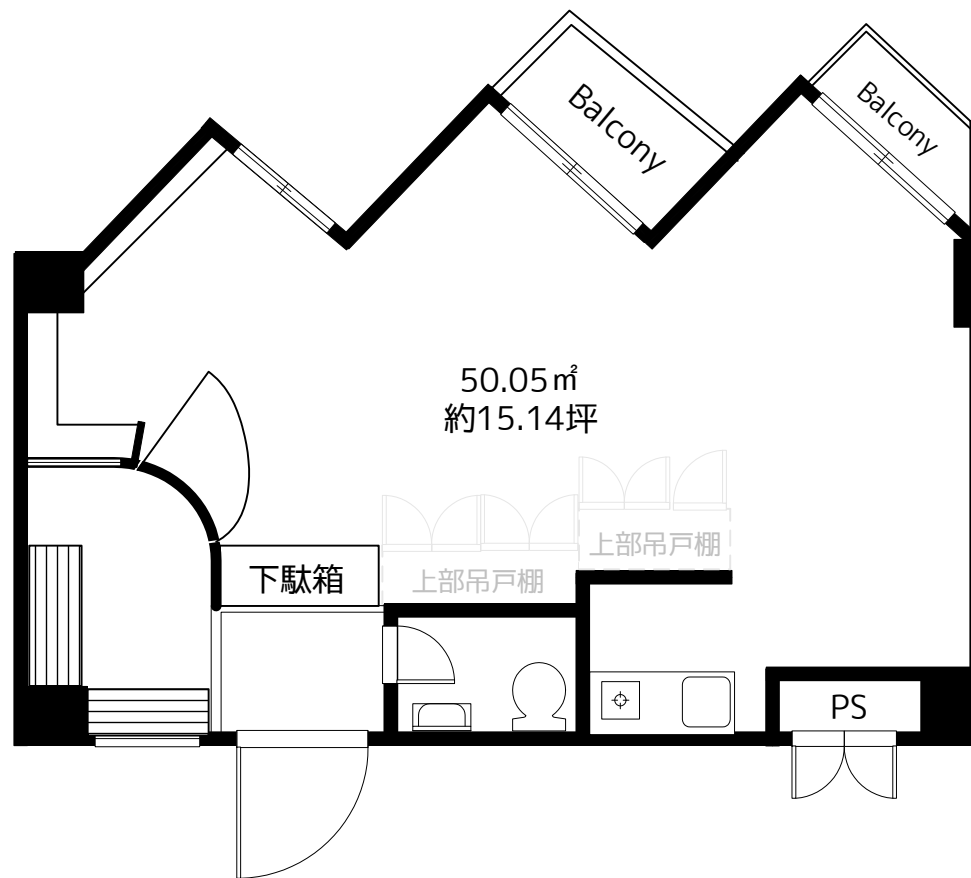

エステ・教室・物販等最適
看板あり

etc

※図面と現況が相違する場合は、現況を優先いたします。 ※万一契約済の際は、あらかじめご了承ください。

ビルマネジメント事業部
株式会社 不二レック

〒110-0008 東京都台東区池之端2-2-8
TEL 03-3824-6611
(FAX) 03-3824-2311

AD100

取引態様	<input type="checkbox"/> 媒介 <input checked="" type="checkbox"/> 代理 <input type="checkbox"/> 貸主
手数料の負担	貸主 % 借主 100 %
手数料の配分	元付 % 客付 100 %
備考	