

Ekichika Mansion

クロープ平和台

■ 物件概要

Room No.403 ¥119,000- ¥6,000-

■ 交通アクセス

都心直結

物件名称 クロープ平和台
所在地: 東京都練馬区早宮2-16-31
構造: RC造地上6階建
総戸数 23戸
専有面積 50.00㎡

副都心線で渋谷へ直通20分
平和台駅徒歩1分の好立地

東京メトロ有楽町線・副都心線

平和台 駅徒歩1分

新宿副都心を望む眺望 ペット同居可！！

■ 賃貸条件

ペット可

- ◎ペット！
- ◎室内リニューアル
- ◎EV ◎最上階角部屋
- ◎CATV
- ◎完全振分
- ◎エアコン
- ◎1階イオン系格安スーパー



明るいキッチンと和室

Room No.403

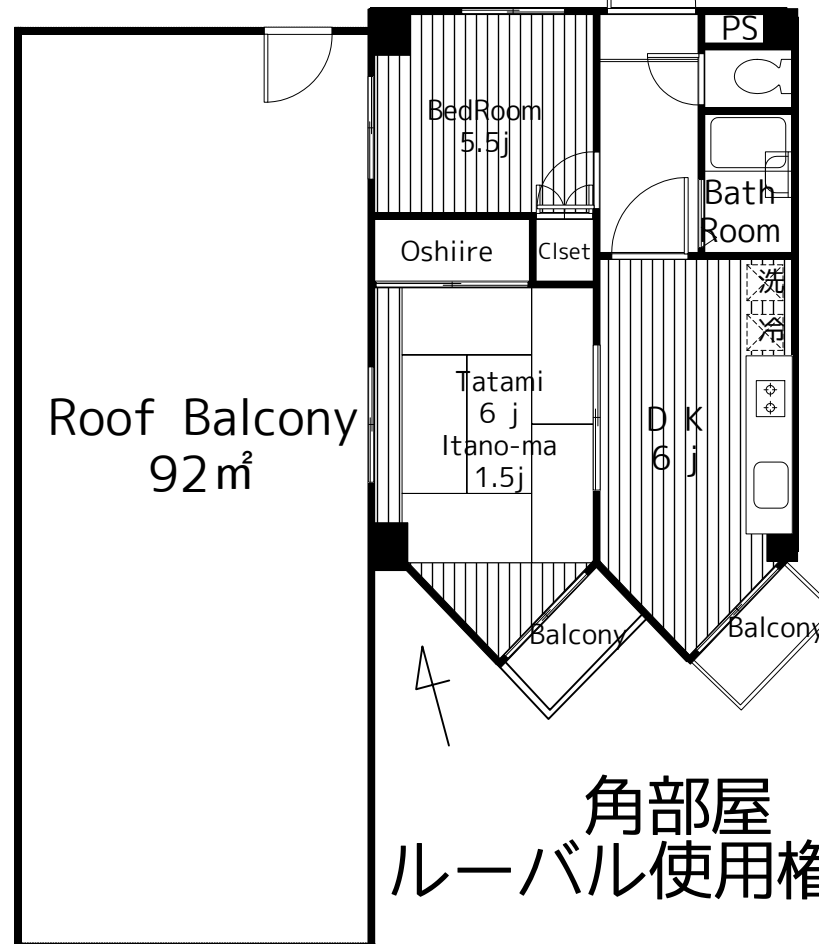

Roof Balcony
92㎡

角部屋
ルーバル使用権付き

賃料: 119,000円
管理費: 7,000円
礼金: 0ヶ月
敷金: 0ヶ月
契約期間: 2年間
入居日: 3/末空予定
更新料: 新賃料の1ヶ月分
+ 事務手数料8,800円(税込)
鍵交換手数料: 22,000円(契約時要)



- ※ペット(1匹のみ)飼育の場合、礼金1ヶ月・敷金1ヶ月各追加
- ※退去時清掃代¥55,000円(契約時要)
- ※保証会社加入必須(※Casa50%~)
- ※火災保険: 20,000円/2年間(契約時要)
- ※短期(2年)解約違約金有り(賃料の1ヶ月分)

4/下旬入居予定



ペット可駅近マンション



TVモニターホン



1Fイオン系アコレ

※図面と現況が相違する場合は、現況を優先いたします。 ※万一契約済の際は、あらかじめご了承ください。

ビルマネージメント事業部

〒110-0008 東京都台東区池之端2-2-8

株式会社

不二レック

TEL 03-3824-6611
(FAX) 03-3824-2311

A D 100

取引態様	<input type="checkbox"/> 媒介	<input type="checkbox"/> 代理	<input checked="" type="checkbox"/> 貸主
手数料の負担	貸主	% 借主	100 %
手数料の配分	元付	% 客付	100 %