

駐車場敷地内あり
3DKマンション
プラザMM

2線3駅利用可
コンビニ4分

交通アクセス

JR横浜線
町田駅 徒歩8分
小田急線
町田駅 徒歩10分
相模大野駅 徒歩8分

302号室

日当り眺望最高



タイル張り、南向き

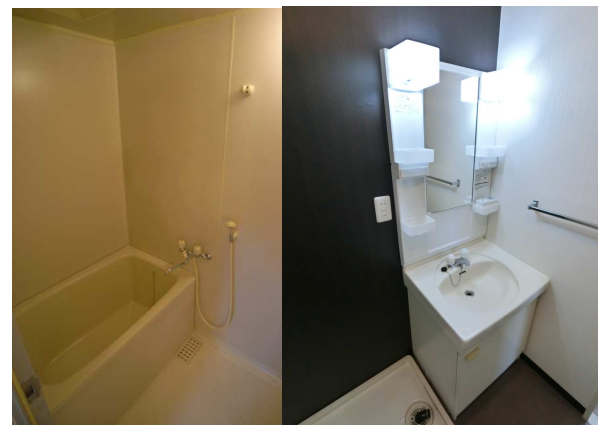
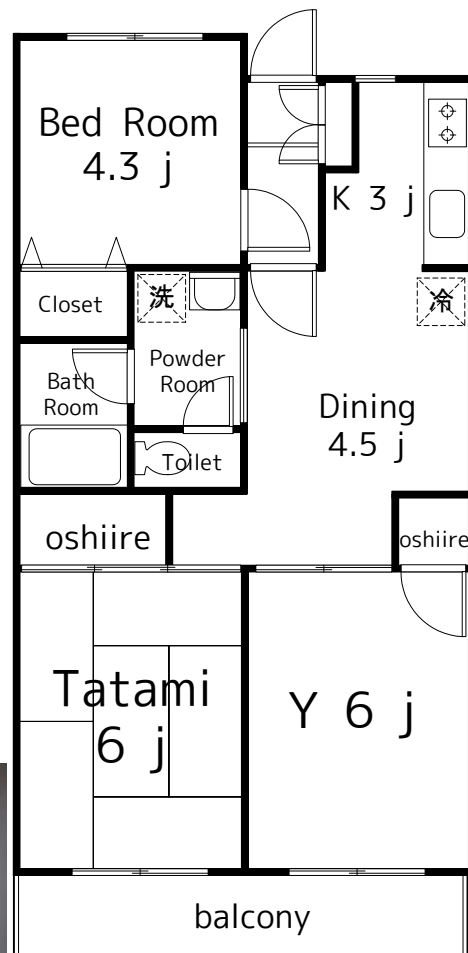

物件概要

物件名称：プラザMM
所在地：相模原市南区上鶴間本町3-1-1
構造：PC造地上5階建
総戸数：25戸
築年月：平成元年1月
専有面積：54.59㎡

賃貸条件

賃料：78,000円
共益費：4,700円
礼金：なし
敷金：なし
駐車場：12,100円
バイク：5,500円(現在空無し)
更新料：新賃料の1ヶ月分+手数料8,800円
保証会社：保証会社加入必須50%~
鍵交換費用：22,000円契約時要
火災保険料：20,000/2年間
退去清掃費：55,000円契約時要
ライフサポート：12,000円/2年(契約時要)
※期間内解約違約金有り(賃料の1ヶ月分)



きれいなエントランス

4/下入居
予定



バルコニー付き日当り最高!

ゼロゼロ

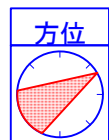

Room	賃料	管理費	礼金	敷金	専有面積	入居日
302	¥78,000	¥4,700	0	0	54.59 ㎡	4/下



無料駐輪場あり

※図面と現況が相違する場合は、現況を優先いたします。※万一契約済の際は、あらかじめご了承ください。

ビルマネジメント事業部
株式会社 不二レック

〒110-0008 東京都台東区池之端2-2-8
TEL 03-3824-6611
(FAX) 03-3824-2311

AD100

取引態様	<input type="checkbox"/> 媒介	<input type="checkbox"/> 代理	<input checked="" type="checkbox"/> 貸主
手数料の負担	貸主	% 借主	100 %
手数料の配分	元付	% 客付	100 %
AD 100			